Wekelijks bulletin van de ARNHEMSCHE SCHAAKVEREENIGING

(OPGERICHT 31 OKTOBER 1891)

ASV

EN PASSANT

Redactie: **R. Wille, Laan van Klarenbeek 74, 6824 JS Arnhem, tel. 026 – 3615003, e-mail: r.wille@planet.nl**

Clubavond: **Donderdagavond in Activiteitencentrum Schreuder, Vlamoven 22-24, tel. 026-3696970 Tel. aanmelden: M. Weijsenfeld 06-12618253**

ASV op internet: **http://www.asv-schaken.nl e-mail: info@asv-schaken.nl**

48e jaargang no. 32 **donderdag 15 oktober 2009**

Oploswedstrijd: Een werkje van Purevkav, dat tevens een instructieve waarde heeft. Wit speelt en wint. Oplossing: **1. e6, d5 2. f4** en dan mag er van mij enz. geschreven worden, aldus Hendrik van Buren. De witte pion promoveert eerder.

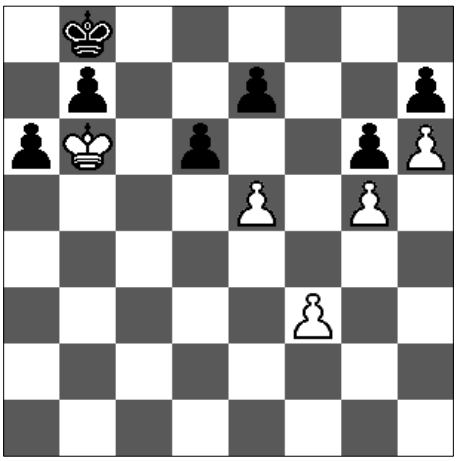

ASV-Beker: De strijd om de ASV-beker kan weer beginnen. Wie worden de opvolgers van Wouter van Rijn in de Kroongroep en Hedser Dijkstra in de Bekergroep of weten zij hun bekerwinst van afgelopen seizoen te consolideren. We zijn reuze benieuwd wie zich dit jaar als cupfighter ontpopt! De loting in beide groepen staan inmiddels op onze site maar komt vanzelfsprekend ook op de wedstrijdtafel te liggen. Maak vooral tijdig een afspraak met uw tegenstander dan kunnen we de planning van de diverse ronden tenminste tijdig halen.

Daglichtschaak: Met de zeer bevredigende opkomst van vijftien schakers is het Daglichtschaak onder leiding van organisator Jan Vermeer vorige week dinsdagmiddag van start gegaan met een gevarieerd gezelschap. Zo was er een nieuwe deelnemer die via de OSBO-site kennis had genomen van het Daglichtschaak. Bas van Riel kennen we al wat langer. Hij speelt ook wel eens mee in ons weekendtoernooi. Elk jaar doet hij maar één keer mee aan het Daglichtschaak. Hij woont immers in Australië en is altijd rond deze periode in Nederland. Verheugend was natuurlijk ook de deelname van good-old Henk Kelderman. Verder kwamen bijna alle oude vertrouwde gezichten weer opdagen. Op deze dag lieten Dick Hajee en Albert Marks zien dat zij titelaspiraties hebben. Nijmegenaar Rob Cornips haalde 2 punten, maar de laatste ronde die middag moest hij verstek laten gaan. Horst Eder en Ko Kooman deden het ook goed met twee punten. In de B-groep hebben zich vier man, waaronder Henk Kelderman, met één punt aan kop gevestigd. De volgende ronde van het Daglichtschaak in het NIVON-gebouw aan de Molenbeekstraat 26A vindt plaats op **dinsdag 3 november a.s**.

Nieuw gezicht: Afgelopen donderdag mochten we Mahmud Hosseini verwelkomen. Hij speelde eerder in Limburg voor de schaakvereniging Bergen uit Nieuw Bergen. Na een verhuizing naar Arnhem zocht hij opnieuw een schaakclub en vond die in ASV. Het clubschaak is hem dus niet vreemd alleen is ASV beduidend groter dan zijn vorige vereniging. Maar ook hij zal zeker zijn plaatsje bij onze vereniging vinden. Wij wensen hem veel schaakplezier bij ASV.
Iemand die we de komende maanden niet op onze clubavonden zullen treffen is Jonathan van der Krogt. Hij groet ons bij deze. Hij is inmiddels met enkele andere studiegenoten voor drie maanden afgereisd naar Oyugis in Kenia. Hij gaat daar eerst voor zijn opleiding Maatschappelijk Werk en Dienstverlening negen weken meeleven bij Oyugis Integrated Project (www.oip-nederland.nl) in Oyugis. Het definitieve programma is nog niet bekend maar ze zullen zich daar voegen bij 'The Social Department'. In Oyugis is de HIV/AIDS problematiek nadrukkelijk aanwezig en waarschijnlijk gaan ze zich daar mee bezig houden. Na die periode gaan ze nog een maand reizen. Ze zijn er tenslotte toch. Mocht u zijn belevenissen willen volgen dan kunt u een kijkje nemen op www.jonathanvdk.waarbenjij.nu. Over een paar maand zien we hem zeker weer terug bij ASV!!

Bibliotheek: ASV blijft zich aan het publiek tonen! Na onze eerste schaakdemo eind augustus, net voor het begin van het seizoen, bij de winkeliers in de Steenstraat volgde medio september de bibliotheek van Presikhaaf. Nu is het oktober. Hoogste tijd voor weer een nieuwe schaakdemo. Dus is het a.s. zaterdag de beurt aan de bibliotheek van de Koningstraat in hartje centrum. Vanaf 13.00 uur staat ASV weer in de hal bij de ingang om reclame te maken voor onze vereniging. We hopen ASV daarmee weer in de picture te brengen van het winkelende en in dit geval vooral boekenlezende publiek. Wilt u een partijtje meespelen kom gerust langs. De demo duurt tot 16.00 uur. Paul de Freytas, Jan Vermeer en Ruud Wille zullen met de belangstellenden een partijtje spelen en natuurlijk alles vertellen over ASV!!

Externe competitie: Deze week is de OSBO-competitie in de eerste t/m 4e klasse van start gegaan. Zo speelde afgelopen maandag **ASV-8** al uit tegen **Bennekom-3**, terwijl een dag later **ASV-6** te gast was bij **Doetinchem-2** en **ASV-10** diezelfde avond in Het Dorp speelde bij **De Sleutelzet**. Resultaten hiervan volgen in de volgende EP daar dit nummer toen reeds was afgesloten.
Vanavond speelt **ASV-9** thuis tegen **De Cirkel-2** uit Ede. Ook morgenavond kunt u terecht in ons clubgebouw in Activiteitencentrum Schreuder. Dan worden er twee wedstrijden door ASV-teams gespeeld. **ASV-5** speelt thuis tegen de jeugd van **De Toren-4j** en **ASV-11** tegen de jeugd van **Variant-2j**. U bent dus morgen van harte welkom om onze teams aan te moedigen maar ook om gewoon een partijtje te spelen en gezellig wat te komen drinken. Volgende week donderdag sluit **ASV-7** de eerste competitieronde af met een thuiswedstrijd tegen het Nijmeegse **UVS-4**.

"Begrijp wat u doet": Onder deze uitnodigende titel gaf IM Herman Grooten afgelopen vrijdagavond een boeiende voordracht in het Olympus College. In deze lezing stond het Siciliaans, één van de meest complexe maar ook zeker één van de meest populaire openingen die er bestaat, centraal. Grooten vertelde zijn verhaal met een groot en aanstekelijk enthousiasme aan de hand van een aantal fraaie aanvalspartijen en de nodige anekdotes uit de rijke schaakgeschiedenis. Het was jammer dat het aantal deelnemers bij ongeveer 20 bleef steken. Een veel te gering aantal want Herman Grooten weet als ervaren schaaktrainer de aanwezigen met een interessant verhaal zeer te boeien en dat alleen al verdient een veel grotere belangstelling. De ASV-deelname bleef nu beperkt tot uw redacteur en ons dubbellid Patrick van Waardenburg. In de voorbereiding van deze voordracht zijn door Herman Grooten heel wat uurtjes gestoken Zo kregen de deelnemers bij deze lezing een uitgebreide reader van meer dan 30 pagina's uitgereikt met onder meer een overzicht wat in de lezing behandeld is. Ik kan met zekerheid zeggen dat de thuisblijvers ongelijk hebben gekregen ook al hoort het Siciliaans mogelijk niet tot uw repertoire.

ASV ontmoet Afghanen: Aanvankelijk zou ASV a.s. zaterdag een wedstrijd spelen tussen ASV en een aantal in Arnhem woonachtige Afghanen met ons lid Zekria Amani als animator van deze ontmoeting. De geplande speeldag bleek uiteindelijk toch niet goed uit te komen zodat de wedstrijd naar een nog nader te bepalen tijdstip is verschoven.

KNSB-beker: Inmiddels is er geloot voor de landelijke bekercompetitie waarvoor ASV-1 uitkomt. De eerste ronde heeft ons bekerteam al "overleeft" want daarvoor is ons team vrijgeloot. In de 2e ronde zal men in een uitwedstrijd uitkomen tegen de winnaar van de wedstrijd De Combinatie (Asten) – Zevenaar. Begin november weten we meer welke van beide teams ASV zal treffen. Mocht dit Zevenaar worden dan wordt dit meteen een pittige tegenstander want dit team heeft immers Vincent Rothuis en Guust Homs in de gelederen.

NK-Bedrijvenschaak: Op zaterdag 3 oktober jl. werd in de kantine van het TNT-hoofdpostkantoor in Den Haag het NK-Bedrijvenschaak gespeeld waar de 27 deelnemende teams in 7 ronden rapid het kampioenschap moesten uitmaken. Voor de deelnemers was het even wennen aan het bijzondere speeltempo van tien minuten per speler per partij, met voor elke zet vijf seconden extra. Een soort rapidpartij dus, maar met ruimschoots de mogelijkheid om verlies door tijdsoverschrijding te voorkomen. De vertegenwoordigers van het ICT-bedrijf SOGETI met in hun midden GM Matthew Sadler staken uiteindelijk met kop en schouders boven de rest uit en wonnen alle 7 ronden en verdedigden hun titel zo met glans. Ook ASV was met 2 spelers in dit kampioenschap van de partij. Remco de Leeuw vertegenwoordigde de kleuren van de Rabobank. Hij zat aan het eerste bord en had dus behoorlijk pittige tegenstand. De gemiddelde rating van zijn tegenstanders zal zo'n 2200 geweest zijn. De bekendste tegenstanders waren Matthew Sadler, dat voor Remco ook zijn enige nederlaag betekende en Chiel van Oosterom waar Remco een keurige remise tegen speelde. Remco scoorde in totaal 3½ uit 6 met een TPR van 2216. Het Rabo-viertal bestond uit vijf personen zodat er dus werd gerouleerd. "Over het algemeen speelde ik solide, en was tevreden over zowel mijn spel als mijn resultaat", aldus Remco. De tweede ASV-er in dit toernooi was Jochem Woestenburg. Hij zat aan het eerste bord van het team van het Ministerie van Justitie. Dit ministerie deed zelfs met 2 teams mee aan dit toernooi. Aanvankelijk zou ook Sjoerd van Roosmalen deel uitmaken van het eerste team maar hij moest op het laatste moment afhaken. Jochem kende een slechte dag. De vorm was er niet en hij trof natuurlijk aan het eerste bord ook nog eens sterke tegenstand. Zo behaalde Jochem uiteindelijk een score van 1 uit 7, ver onder zijn normale niveau natuurlijk.

Velp: Ter gelegenheid van het 75-jarig bestaan van de Velpse Schaakvereniging werd op 2 vrijdagavonden het kampioenschap van de gemeente Rheden betwist in 6 ronden rapid. Aan deze titelstrijd mochten ook schakers van andere verenigingen deelnemen mits men maar in de gemeente Rheden woonachtig was. Na een spannende strijd ging de titel naar de 16-jarige Jan van Dorp. Hij woont in Velp en speelt voor De Toren. Hij won de beslissende tie-break van Arie Huijsman. Beiden eindigden na de 6 ronden met 5 punten op de eerste plaats. Voormalig ASV-er Erika Belle werd met 3½ uit 6 gedeeld 3e. Siert Huizinga eindigde met 3 punten in de middenmoot. Hij verloor in de 2e ronde van de eindwinnaar. Walter Manschot, ons dubbellid, die voor Velp-1 in de externe uitkomt, behaalde in deze sterke 1e groep 2 punten. In groep 2 leek de titel lange tijd te gaan naar Hans Meijer. Hij begon met 4 winstpartijen op rij en niets leek hem meer tegen te kunnen houden maar in de laatste 2 ronden werd hij toch nog voorbij gestreefd. Maar Hans werd toch knap 3e met 4½ uit 6. Het toernooi verliep in een goede en ontspannen sfeer. Barth Plomp kwam als arbiter dan ook niet voor lastige opgaven te staan.

Uitslagen interne competitie 6e ronde (8 oktober 2009):
van Roosmalen–Hoogland 1-0; P. Schoenmakers–Boel 1-0; Woestenburg – Jurrius ½-½; Plomp – Knuiman 0-1; Boele – E. Wille 1-0; Abrahamse – de Freytas 1-0; Weijsenfeld – Huizinga 0-1; Verhoef – Hogerhorst 0-1; R. Wille – Dekker 1-0; Fassaert – van Alfen 0-1; Boonstra – Marks ½-½; Dijkstra – Gerhardus 0-1; Au – Boom ½-½; Hajee – van Belle 0-1; Bentvelzen – Vermeer ½-½; Kuiphof – van Waardenburg 1-0; van Buren – Veerman 1-0; Eder - Koeweiden 1-0; Kooman – van Eijk ½-½; Hosseini – Sigmond 0-1; de Munnik – Zuidema 1-0; Ariëns – Meijer 1-0; de Kok – B. Sanders 1-0; J. Sanders – Menger 0-1; Hartogh Heijs – Kelderman 1-0; Stomphorst – Rijmer 1-0; van Vlerken – Viets ½-½; Stibbe – Peters 1-0.
De interne competitie is nu zes ronden onderweg. Vanzelfsprekend is er nog weinig te zeggen over wie titelkandidaten zijn. Wel is duidelijk wie goed van start gegaan zijn. In de A-groep valt een aantal spelers op. Allereerst Jan Knuiman. De speler van ASV-5 viert zijn rentree in de interne competitie met vier zeges op rij. Paul Schoenmakers doet met maar een halfje minder nauwelijks voor hem onder. Peter Boel, die voor het eerst deelneemt aan de interne heeft inmiddels 5 uit 7 (inclusief een externe winstpartij). Peter is een grote aanwinst voor onze interne. Niet alleen om zijn schaakkwaliteit, maar zeker ook vanwege zijn aantrekkelijke spel. In de B-groep is Tijs van Dijk opmerkelijk goed gestart met drie zeges. Ruud Verhoef en Tjé Wing Au met 3½ uit 5 en Dick Hajee met 4 uit 6 zijn ook toppers in deze groep. In groep C is Walter Manschot als een speer uit de startblokken gekomen. Vier zeges brengen hem meteen aan kop in deze groep. Nieuwkomer Pim Rijmer doet het met 5 uit 6 ook uitstekend. Bob Sanders met 4 uit 6 en nieuwkomer Remco Menger en Lion de Kok zijn met 3½ uit 5 ook al vroeg in het seizoen in vorm. Zoals u weet wordt de ranglijst per groep vastgesteld op basis van TPR, waarbij over het gehele seizoen tenminste 25 partijen (intern+extern) gespeeld moeten zijn.